



## Organisation

**Prof. Dr. med. Georg Lamprecht und  
Dr. med. Martin Philipp**  
Universitätsmedizin Rostock  
Zentrum für Innere Medizin / Klinik II  
Abteilung Gastroenterologie und Endokrinologie  
Ernst-Heydemann-Straße 6  
18057 Rostock

## Auskunft

**Stefanie Pätzold**  
Telefon: +49 381 494-7481  
E-Mail: stefanie.paetzold@med.uni-rostock.de

Sekretariat, Abteilung für Gastroenterologie,  
Endokrinologie und Stoffwechselkrankheiten  
Universitätsmedizin Rostock  
Zentrum für Innere Medizin  
Ernst-Heydemann-Straße 6  
18057 Rostock

CME-Punkte sind bei der Ärztekammer M-V beantragt.

## Veranstaltungsort

Universitätsmedizin Rostock UNZ  
**doc(k)seven, 1.OG**  
Schillingallee 36, 18057 Rostock



**Universitätsmedizin Rostock**  
rechtsfähige Teilkörperschaft der Universität Rostock

**Zentrum für Innere Medizin / Klinik II**  
**Abteilung Gastroenterologie und Endokrinologie**  
Ernst-Heydemann-Straße 6  
18057 Rostock

[gastro.med.uni-rostock.de](http://gastro.med.uni-rostock.de)

**Zentrum für Innere Medizin / Klinik II**  
Abteilung Gastroenterologie und Endokrinologie

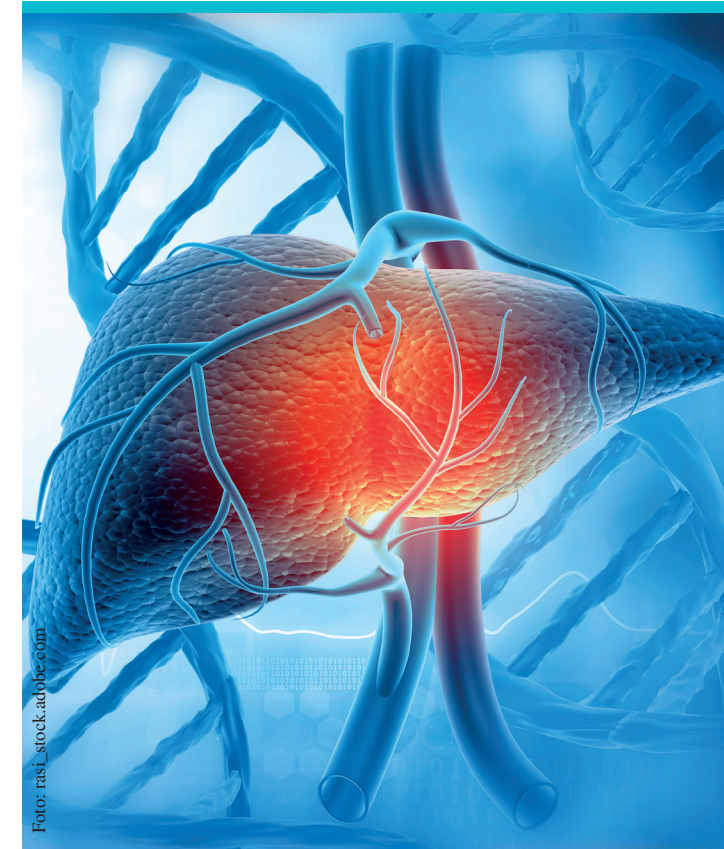

## Hepatologie im Fokus

Mittwoch, 12. Juni 2024, 15:30 - 18:00 Uhr

[gastro.med.uni-rostock.de](http://gastro.med.uni-rostock.de)

## Sehr geehrte Kolleginnen und Kollegen,

hiermit laden wir Sie herzlich zur Hepatologie im Fokus am 12.06.2024 um 15:00 Uhr nach Rostock ein.

Die Hepatologie durchläuft aktuell eine Reihe wichtiger Entwicklungen, die wir gerne aufgreifen und mit Ihnen diskutieren wollen.

Für die Fettleber ist eine neue Nomenklatur geschaffen worden, die sich auf neue diagnostische Möglichkeiten stützt und für die sich auch neue medikamentöse Therapieansätze abzeichnen. Für den TIPS zur Therapie der portalen Hypertension gilt es, den richtigen Zeitpunkt zu finden, um eine optimale Prognoseverbesserung zu erreichen. Die Sonographie bleibt das prinzipielle bildgebende Verfahren und muss ihre Aussagekraft bezüglich der fokalen Leberläsionen jeden Tag unter Beweis stellen. Der endoskopische Ultraschall und die ERCP werden bei der Therapie der benignen und malignen Gallenwegserkrankungen im Duett besonders wirksam. Und die schwere alkoholische Hepatitis unterliegt möglicherweise einem Paradigmenwechsel.

Wir würden uns freuen, Sie als Gäste begrüßen zu dürfen und Ihnen bei dieser Gelegenheit auch die neuen Räume und Geräte der Sonographie und Endoskopie zeigen zu können.

Mit freundlichen Grüßen

Prof. Dr. med. G. Lamprecht

Dr. med. M. Philipp



**Mittwoch, 12. Juni 2024**  
**im doc(k)seven: 15:30 – 18:00 Uhr**

### Programm

#### Moderation:

Sophie Fromhold-Treu  
Sebastian Hinz

**15:30 - 16:30** „Neue“ Leberkrankheiten in der Differentialdiagnose von Fettleber und Leberwerten  
Theresia Blattmann

**Aszites – Medikamente, TIPS und neue Optionen**  
Martin Philipp

**Leberherd: harmlos, HCC, CCC oder Metastase**  
Yana Kocheva

**16:30 - 17:00** *Pause: Besichtigung der Sonographie und Endoskopie*

**17:00 - 18:00** **Gallenwege rauf und runter – ERCP und EUS im Duett**  
Fanny Borowitzka

**Schwere alkoholische Hepatitis**  
Georg Lamprecht



### Referenten / Moderatoren

Zentrum für Innere Medizin,  
Abteilung für Gastroenterologie und Endokrinologie,  
Universitätsmedizin Rostock

**Dr. med. Theresia Blattmann**

**Dr. med. Fanny Borowitzka**

**Dr. med. Sophie Fromhold-Treu**

**Yana Kocheva**

**Prof. Dr. med. Georg Lamprecht**

**Dr. med. Martin Philipp**

Klinik und Poliklinik für Allgemein-, Viszeral-, Thorax-,  
Gefäß- und Transplantationschirurgie, Universitäts-  
medizin Rostock

**Prof. Dr. med. Sebastian Hinz**

